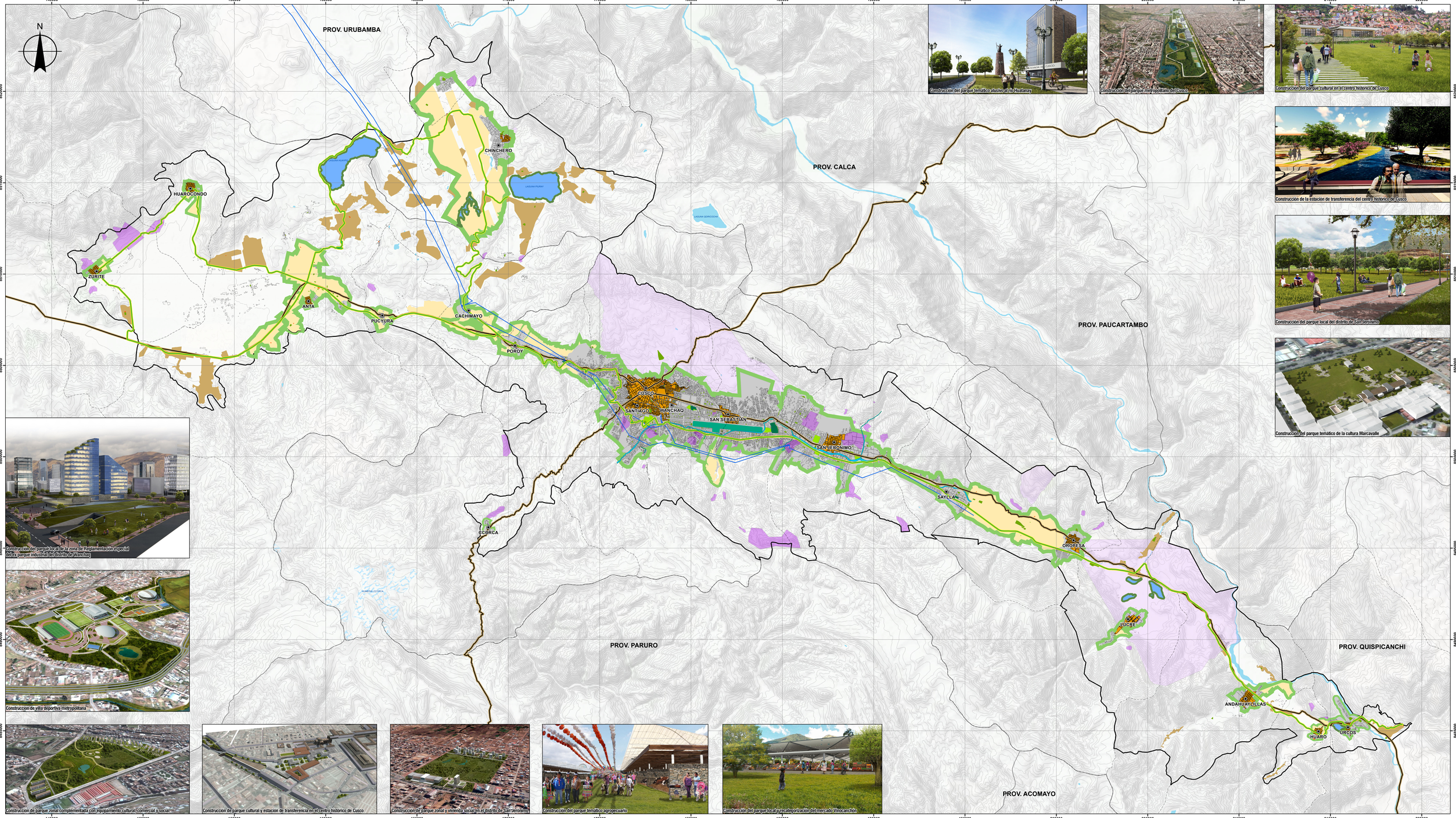

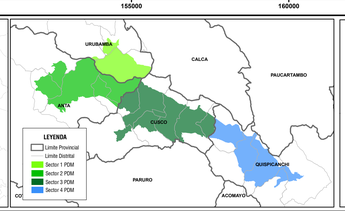

LEYENDA

- Capital de distrito
- Límites referenciales distritales
- Límite provincial referencial
- Curvas de nivel (50 m)
- Río / quebrada
- Manzanas urbanas
- Zona urbana
- Ámbito metropolitano
- Expansión urbana inmediata
- Expansión urbano rural
- Laguna
- Humedal

Estructura urbana

- Corredor ecológico
- Plazas y plazuelas
- Parques locales
- Parques zonales
- Parque metropolitano
- Predios fiscales con potencial de espacio público
- Fajas de servidumbre

Estructura ecológica

- Faja marginal de ríos y quebradas
- Parque ecológico
- Entorno urbano

Estructura patrimonial

- Parque arqueológico
- Zonas y sitios arqueológicos
- Centros históricos
- Camino Qhapac Ñan

ESTRUCTURA	ELEMENTO	CRITERIO DE TRATAMIENTO	ESTRUCTURA	ELEMENTO	CRITERIO DE TRATAMIENTO
ESTRUCTURA URBANA	Vías de articulación	Implementación de corredores ecológicos urbanos	ESTRUCTURA ECOLÓGICA	Fajas marginales de ríos y quebradas	Mitigación de riesgos e implementación de parques ecológicos lineales
	Plazas y plazoletas	Revitalización de ambientes urbanos monumentales		Lagunas y humedales	Protección de las fuentes de agua e implementación de espacios recreativos
	Parques locales	Renovación urbana e incremento de áreas verdes		Entorno urbano	Delimitación e implementación de corredores ecológicos periurbanos
	Parques zonales	Incremento de parques multifuncionales de escala zonal	ESTRUCTURA PATRIMONIAL	Parques arqueológicos	Conservación y recreación cultural
	Parques metropolitanos	Implementación de un parque metropolitano		Zonas y sitios arqueológicos	Conservación y recreación cultural
	Predios fiscales con potencial de espacio público	Cambio de uso actual. Renovación urbana e incremento de áreas verdes		Centros históricos y sus ambientes urbanos	Revitalización de ambientes urbanos monumentales
	Fajas de servidumbres	Reubicación de inmuebles o redes, según corresponda		Qhapac Ñan	Protección y conservación

ESCALA GRÁFICA

0 1.25 2.5 5 Km

SISTEMA DE COORDENADAS:
WGS 1984 UTM Zone 19S
Projection: Transverse Mercator
Datum: WGS 1984
False Easting: 500,000.0000
False Northing: 10,000,000.0000
Central Meridian: -69.0000
Scale Factor: 0.9996
Latitude Of Origin: 0.0000
Units: Meter

PDM
Plan de Desarrollo Metropolitano Cusco 2017 - 2037
SGOT
CUSCO

GOBIERNO MUNICIPAL DEL CUSCO | GERENCIA DE DESARROLLO URBANO Y RURAL | SUBGERENCIA DE ORDENAMIENTO TERRITORIAL PROVINCIAL | PROYECTO: MEJORAMIENTO DEL SERVICIO DE ORDENAMIENTO TERRITORIAL EN LA MUNICIPALIDAD PROVINCIAL DEL CUSCO

PROYECTO: MEJORAMIENTO DEL SERVICIO DE ORDENAMIENTO TERRITORIAL EN LA MUNICIPALIDAD DE CUSCO

PLAN: PLAN DE DESARROLLO METROPOLITANO CUSCO 2017-2037

MAPA: SISTEMA DE ESPACIO PÚBLICO METROPOLITANO

CÓDIGO DE MAPA: MP-17

FUENTE:
IGN: MINEDU-SIGMED
INEI: DREI
GORE CUSCO-SGAT: DIREDA
PDM CUSCO-SGOT: DIRCETUR
PROVIAS: MDS SANTIAGO, MD OROPESA, MD SAN JERONIMO, MD QUISPICANCHIS, MD WANCHAQ

ELABORADO POR: EQUIPO TÉCNICO PDM CUSCO

Los límites territoriales en el presente documento son referenciales (Ley 27795, 5ta disposición transitoria)

ESCALA: 1 : 70,000

FECHA: AGOSTO 2017